

2021・5月

# 佐鳴台地区社会福祉協議会

## 総会資料

### 令和3年佐鳴台地区社会福祉協議会定期総会挨拶

皆様におかれましては益々ご清祥のこととお慶び申し上げます。  
地区社会福祉協議会の運営に、ご理解とご協力を賜り厚くお礼申し上げます。  
今年度も皆様のご参加をいただき、佐鳴台地区社会福祉協議会定期総会を開く予定  
でありましたが、皆様ご承知の様に新型コロナウイルスの感染が拡大しています。  
国による非常事態宣言がだされている状況です。  
地区社協会長・副会長・事務局で話し合い、密集・密接・密閉の3蜜を避けて、皆様  
の安全と健康を守るという事で、ハガキによる承認方法を選択いたしました。  
皆様のご理解をいただきますよう宜しくお願い申し上げます。

尚、今年度は新型コロナウイルス感染の影響で活動が制限され、計画通りに進め  
る事が困難になる事が予想されます。すでに、活動を自粛せざるを得ない事が起きてい  
ます。この様な時こそ皆さんが一体となって困難を乗り越える事が大事だと思います。  
地域の高齢者・子供たちを見守り（挨拶・声掛け・安否確認）をして、住民の皆様と良好  
な関係を保ち、ご理解とご協力を頂きますようお願い申し上げます。  
早く終息する様祈る次第であります。

佐鳴台地区社会福祉協議会

会長 橋本 博行

追伸

ハガキにてご承認をお願い致します。 5月 8日までにご投函をお願い致します。

第1号議案

事業報告書

<b>1. 広報事業 【加算補助対象事業】</b>				
事業内容(該当するものレ点)	<input type="checkbox"/> 地区社協だよりの発行			
	発行回数	1回	発行部数	5,430部
	発行回数	10回	発行部数	660×10=6,600部
	<input type="checkbox"/> ホームページ運営			
	URL:佐鳴の輪			
<b>2. 福祉啓発事業 【加算補助対象事業】</b>				
事業名	講演会1回、			
日時 (開催期間)		会 場		
内容	コロナ禍の中、中止			
<b>3. 地域交流、連携事業 【加算補助対象事業】</b>				
事業名	地域交流グラウンドゴルフ大会、輪投げ大会、昔の歌を歌う会、お花見会			
日時 (開催期間)	令和2年10月19日 12月15日 令和3年1月25日 1月31日	会 場	佐鳴台協働センター 佐鳴台小学校グラウンド 佐鳴台協働センター 佐鳴台協働センター・各集会場等	
内容	<p>コロナ禍の中、3密を避けながらソーシャルディスタンスを保ちながら決行しました。地域交流グラウンドゴルフ大会・輪投げ大会は予定通り行った。</p> <p>昔の歌を歌う会は6月中止、10月19日は講師の松岡先生の指導の下、空気の入れ換えをしながら楽しく過ごした。</p> <p>毎年恒例の花見会は、要望の声が多い中、断念。</p>			
<b>4. ボランティア活動推進事業 【加算補助対象事業】</b>				
事業名	ボランティア確認と説明会			
日時 (開催期間)	令和2年12月3日	会 場	佐鳴台協働センター・ふれあいコーナー	
内容	改めて協力員のメンバー確認をしたところ、高齢者のメンバーが多いことが判明した為、メンバー一新。8名確保できました。でも、まだまだ、各丁、2~3名必要なので、これからも、募集を続けていきたい。			
<b>5. 安全・安心推進事業 【加算補助対象事業】</b>				
事業名	登校指導とあいさつ・人生会議			
日時 (開催期間)	令和2年4月～ 随時	会 場	佐鳴台各地区 佐鳴台協働センター	
内容	<p>毎月、第1月曜日に、交通安全見守りをしている。</p> <p>「高齢者の為の施設・種類と費用について」</p> <p>「老後の生きがいについて」</p>			

<b>6. 子育て支援・障がい者支援事業 【加算補助対象事業】</b>			
事業名	学習支援		
日時 (開催期間)	令和2年4月～ 随時	会場	佐鳴台協働センター
内容	毎週土曜日午前中、小学校3年9名・4年5名学習支援者対象。		
<b>7. 福祉ニーズ調査事業</b>			
事業内容	新春を寿ぐ昼食会の案内状を届けながら、御機嫌伺い兼ねて高齢者のニーズをも尋ねてくる。		
<b>8. 地域ボランティアコーナー運営事業</b>			
事業内容	このコーナーは、各自治会、老人クラブ、子ども会、小中学校のPTA、サロン活動のスタッフ等での小活動の場となっている。 地区社協として毎週水曜日の午前中は「ふれあいサービス」の受付と同時に「何でも相談の日」にもなっている。 なお、本年度から有志による「子供の貧困からの脱出作戦」として無料の学習相談や学習指導のためにも使われる予定が、コロナの為に、他の部屋を使用する事になった。		
<b>9. サロン活動支援事業</b>			
<ul style="list-style-type: none"> <li>◎ヘルスボランティア大地・おしゃべりサロン (6回)</li> <li>◎ 1丁目サロン (9回)「楽器に合わせて」</li> <li>◎ 県住サロン (10回) グラウンドゴルフ・資源回収</li> <li>◎ 2丁目サロン (12回)「みんなで楽しくおしゃべりとゲーム」</li> <li>◎ 何でもかんでも五七五サロン (9回)「何でもかんでも五七五脳の活性化」</li> <li>◎ 子育てサロンさくらんぼ広場 (7回)「未就学児。親の支援」</li> <li>◎ カラオケサロン (17回)</li> <li>◎ ペタンクサロン (9回)</li> <li>◎ 健康麻雀 (中止)</li> <li>◎ 輪投げ (12回)</li> </ul>			
<b>10. 地域たすけあい支援事業</b>			
延べ派遣 回数・人数	44回	44人	(前年度3月～今年度2月)
<b>11. その他 ( )</b>			
事業名	独居高齢者訪問		
日時 (開催期間)	令和2年12月	会場	佐鳴台地区内
内容	新春を寿ぐ昼食会の案内状を届けながら、ご機嫌伺いをした。その際、問題があれば関係機関に連絡をとった。		

※その他の事業につきましては、事業例一覧表を参考にしてください。

## 収入の部

単位:円

科 目	2年度予算額	2年度決算額	増 減	説 明
市社協補助金	101,470	101,470	0	地区社協基盤整備事業
市社協補助金	250,000	250,000	0	地区社協活動推進事業(基本補助)
市社協補助金	144,000	144,000	0	地区社協活動推進事業(加算補助)
市社協補助金	200,000	200,000	0	サロン活動支援事業
市社協補助金	20,000	20,000	0	たすけあい支援事業(基本補助)
	20,000	14,000	-6,000	ふれあい支援補助金 200円×70回
市社協補助金	300,000	320,000	20,000	歳末福祉事業
連合会補助金	240,000	240,000	0	佐鳴台地区自治会連合会補助金
その他の収入	4	6	2	預金利息
繰越金	544,389	544,389	0	前年度繰越金
合 計	1,819,863	1,833,865	14,002	

## 支出の部

単位:円

科 目	2年度予算額	2年度決算	増 減	説 明
事務費	180,000	205,355	25,355	電話代31,662, 通信費等51,264、 事務費122,429
広報費	210,000	83,622	-126,378	佐鳴台地区だより印刷代83,622
活動費	1,270,000	711,415	-558,585	三世代交流餅つき大会0、新春を寿ぐ昼食 会29万、サロン活動24万、研修費4万、講演 会等謝金1万、保険4万、学習支援4万
備品費	100,000	56,744	-43,256	パソコン、プリンター、56,744
予備費	59,863	0	-59,863	
小 計	1,819,863	1,057,136	-762,727	
繰越金	0	776,729	776,729	次年度への繰越金
合 計	1,819,863	1,833,865	14,002	

科目間の流用は認める。

令和2年度収入 - 支出 1,833,865円 - 1,057,136円 = 776,729円

令和3年4月7日 佐鳴台地区社会福祉協議会 会長 橋本博行

会 計 笠原祥充

令和3年4月7日 関係書類を精査し、適正に処理されていることを報告します。

佐鳴台地区社会福祉協議会 監事 神村益弘

監事 山口洋一

NO	役職名	氏名	住所	電話	所属団体
1	相談役	金原佐知子			佐鳴台小学校長
2	相談役	斎藤勝			佐鳴台中学校長
3	相談役	北村元幸			佐鳴台協働センター長
4	相談役	井筒博実			佐鳴台交番長
5	相談役	中条操			元自治会連合会会長 一丁目老人クラブ会長 地域安全推進員
6	相談役	織田晴義			前事務局長 三丁目老人クラブ会長
7	会長	橋本博行			自治会連合会会長 県住自治会長
8	副会長	市川隆義			三丁目自治会長
9	副会長	嶋津歌絵			民生・児童委員会 五丁目副会長
10	会計	笠原祥充			民生・児童委員
11	事務局	向後志都生			元民児協
12	監事	神村益弘			五丁目自治会長
13	監事	山口洋一			四丁目自治会長
14	企画委員	梅田智			一丁目自治会長
15	企画委員	松浦教雄			二丁目自治会長
16	企画委員	八木利由喜			六丁目自治会長
17	企画委員	中村つぎ子			ヘルスポランティア大地
18	企画委員	松田守弘			佐鳴の輪編集
19	企画委員	山口かおる			子育て支援グループ
20	企画委員	大屋久美子			主任児童委員
21	委員	唐木定義			一丁目副自治会長
22	委員	大友仁也			二丁目副自治会長
23	委員	伴和正			三丁目副自治会
24	委員	高柳啓治			県住副自治会長
25	委員	高見安昭			四丁目副自治会長
26	委員	中野祐子			六丁目副自治会長
27	委員	竹内俊子			民生児童委員
28	委員	森永雅純			民生・児童委員

NO	役職名	氏名	住所	電話	所属団体
29	委員	松浦五月			民生・児童委員
30	委員	山本幸弘			民生・児童委員
31	委員	岩上京子			民生・児童委員
32	委員	未定			民生・児童委員
33	委員	未定			民生・児童委員
34	委員	渥美英世			民生・児童委員
35	委員	岡崎喜和子			民生・児童委員
36	委員	高松麻里			民生・児童委員
37	委員	小野寺信子			民生・児童委員
38	委員	鈴木儀雄			民生・児童委員
39	委員	上口万鶴			民生・児童委員
40	委員	竹村裕美			民生・児童委員
41	委員	大野淳子			主任児童委員
42	委員	原田健一郎			佐鳴台商店街繁栄会長
43	委員	辻博康			小学校PTA会長
44	委員	菅沼美代子			中学校PTA会長
45	委員				体育振興会長
46	委員	高柳光雄			二丁目老人クラブ会長
47	委員	久野惇美			県住老人クラブ会長
48	委員	休		止	四丁目老人クラブ会長
49	委員	秋山香菜恵			子ども会連合会長
50	委員	鈴木成欣			佐鳴台小学校校医
51	委員	高平健一郎			佐鳴台中学校校医

佐鳴台地区社会福祉協議会組織

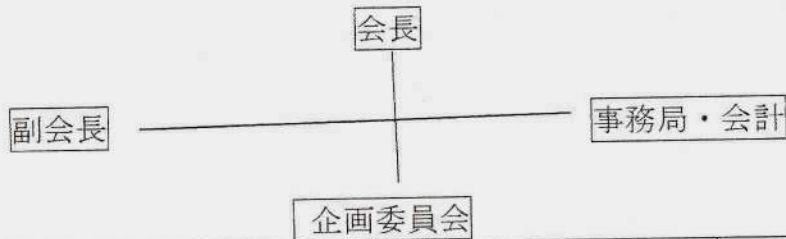

	事業内容	場 所	担 当
1. 広報事業	社協だより全世帯 社協だより回覧 ホームページ	ふれあいコーナー " "	佐 鳴 の 輪 担 当 者 佐 鳴 の 輪
2. 福祉啓発事業	講 演 会 施 設 見 学	協働センター 特 養 な ど	事 務 局 民 児 協
3. 地域交流・連携 事業	三世代交流餅つき 大 会  長寿を祝う新年会  サ ロ ン 活 動 敬 老 会  長寿を祝う花見会	協働センター  協働センター 県 住 集 会 所 各 会 場 佐鳴台小体育館  佐 鳴 湖 東 岸	協働センター・子 ども会・老人クラ ブ  連合会・事務局・民 児協 各 担 当 連合会・民児協  連合会・事務局
4. ボランティア 活動推進事業	ボランティア活動 育成講座・研修	協働センター他	事 務 局
5. 安心推進事業	相 談 活 動 家 事 支 援 登 校 指 導 健 康 教 室 歌 お う 会	ふれあいコーナー " 地 区 内 協働センター 協働センター	民 児 協 事 務 局 地 域 安 全 推 進 員 民児協・事務局 サ ロ ン 活 動
6. 子育て支援 ・障がい者支援事業	昔 の 遊 び 子 育 て 支 援 学 習 指 導	協働センター " "	老 人 ク ラ ブ さくらんぼ広場 三 丁 目 有 志
7. その他	高 齢 者 調 査	ふれあいコーナー	連 合 会 ・ 民 児 協

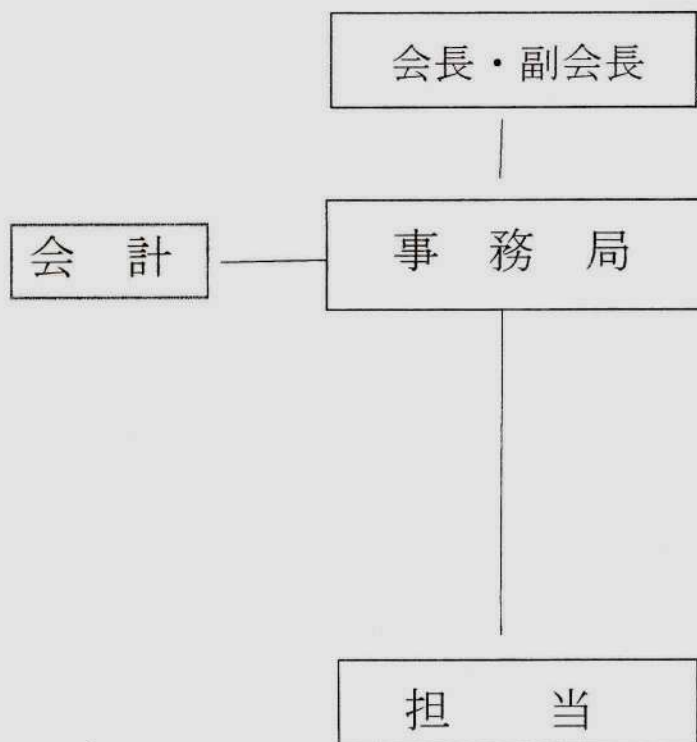

1. 計画・予算請求
2. 社協だよりチラシ作製。 月末までに印刷完了。  
自治会ボックスへ。 5日自治会回覧へ。
3. 実施
4. 記録と帳簿



第4号議案 令和3年度佐鳴台地区社会福祉協議会事業計画

事業名	実施月	活動内容	担当
啓 総会	5	◎ コロナウイルス拡大防止のため再度中止。ハガキで役員に承認を得る。	事務局
交 昔の歌を元 気よく楽し く歌おう会	3 6 10	◎ 昔の歌をみんなで元気よく楽しく歌おう！をモットーに引き込みがちな方などを社協役員に声掛けをしてもらい、輪（和）をできるだけ広げていきたい。講師はすでに施設などで活動している方を依頼してある。昔の歌に因んだ談話も楽しんでもらう。	事務局
交 グラウンド ゴルフ大会	6 10 3	◎ 社協会長杯グラウンドゴルフ大会を体育振興会の協力を得て開催する。 体振との連携を密に！	シニアクラブ 体振
安 独居高齢者 等調査	8 12 3	◎ 自治会または民生・児童委員で「新春を寿ぐ会」対象者に「ご機嫌伺い」を兼ね案内状を届ける。	自治会 民児協
交 社協輪投げ 大会	6 10 3	◎ だれでも気軽に参加して楽しめる輪投げ大会をめざす。引きこもりがちな方を勧誘する！どこでも気軽にできるから、地域高齢者の居場所づくりとして広めていきたい。	高柳
啓 地域のニー ズ調査	1 2	◎ 地域住民のニーズを調査する。	自治会 民児協
交 敬老会	9	◎ 佐鳴台小学校で自治会連合会と共催する。1部と2部に分け、2部では小学校金管場など、中学校吹奏楽部、演芸等を楽しんでもらう。	自治会
子 昔の遊び	10 12	◎ 協働センターの「ふるさとまつり」「三世代交流餅つき大会」の一環として子どもたちと年寄りの世代間交流を図る「昔の遊び」を開催する。(また小学校への講師派遣も)	シニアクラブ
交 世代間交流 事業「餅つき 大会と輪投げ 大会」	12	◎ 協働センターで子どもに餅つきと輪投げ大会、昔の遊びを体験させることを目的とし、子ども会、子ども会の親、老人クラブと三世代の交流を図る。中学生のボランティアとの交流も。(歳末福祉事業補助金)	事務局 子供会 シニアクラブ センター

<p>交 新春を寿ぐ 昼食会</p>	<p>1</p>	<p>ひとり暮らしの後期高齢者を招き、自治会長・民生児童委員・ボランティアと共に昼食会を楽しむ。また、余興も楽しんでもらう。(歳末福祉事業補助金)</p> <p>1・2・3丁目 協働センター 県住 県住集会場 4・5・6丁目 協働センター</p> <p>※送迎方法の工夫をする。人数が増えた場合、ホールを借りるか、グループ編成の工夫をする。</p>	<p>事務局 自治会 民児協</p>
<p>啓 講演会</p>	<p>1 1 2</p>	<p>◎ 「子供の接し方」 ◎ 「老いてますます元気講座第12章」</p>	<p>事務局 事務局</p>
<p>安 男性の為の 料理教室</p>	<p>3</p>	<p>◎ 高齢を迎える男性の将来的な食生活の不安解消の為に、脳の活性化の為に料理教室を開催する。</p>	<p>事務局</p>
<p>交 健康と長寿 を祝うお花 見会</p>	<p>3</p>	<p>◎ 70歳以上の住民の健康と長寿を祝うお花見会を実施する。昼食とお楽しみ抽選会(自治会・社協)を楽しんでもらう。</p> <p>3月末の日曜日 佐鳴湖東岸</p>	<p>自治会 社協</p>
<p>交 サロン活動</p>	<p>年間</p>	<p>◎ ヘルスボランティア大地のおしゃべりサロン(6回) ◎ 1丁目サロン(12回)「楽器に合わせて」 ◎ 県住サロン(10回) グランドゴルフ・資源回収 ◎ 2丁目サロン(12回)「みんなで楽しくおしゃべりとゲーム」 ◎ 何でもかんでも五七五サロン(12回)「何でもかんでも五七五で脳の活性化」 ◎ 子育てサロンさくらんぼ広場(10回)「未就学児・親の支援」 ◎ カラオケサロン(24回) ◎ ペタンクサロン(11回) ◎ 健康麻雀(週3回) ◎ 輪投げ(12回) ◎ センター健康麻雀(月2回)</p>	
<p>安 健康教室</p>	<p>年6回</p>	<p>◎ 第1回「笑いヨガ」(浜松笑いヨガ知ちゃん先生) ◎ 第2回「健康相談」(保健所) ◎ 第3回「認知症予防と相談」(施設指導員) ◎ 第4回「健康相談」(保健所) ◎ 第5回「脳活ゲーム・ジグソーパズル」 ◎ 第6回「バランスの良い食生活」(管理栄養士)</p>	<p>事務局</p>

子	読み聞かせ講座	8	◎ 読み聞かせ（絵本と紙芝居） 対象：未就学児童	事務局
安	相談日	水曜日 午前中	◎ なんでも相談。関係機関との連携を密にする。また、気軽におしゃべりできる場とする。なお、専門家による相談会も年数回実施する。	民児協
安	家事支援サービス	水曜日 午前中  随時	◎ 電話で受付、ボランティアへ連絡する。対応については民児協がコーディネートする。 ◎ ふれあいサービスのボランティアを募集し、市社協に講師をお願いする。 ◎ ボランティアに講習会へ参加してもらう。	民児協 事務局
子	登校指導	第1 月曜日	◎ 学校教育と地域住民とでのあいさつ運動を兼ねた登校指導の実施。（地域安全推進員の保険の対象）	推進委員
安	交通安全と防犯講座	年1回	◎ 高齢者のオレオレ詐欺などの被害を食い止める上で日頃の心得を事例をあげて話してもらう。（浜松中央署）	安全協会
広	地区社協だよりの発行	随時	◎ 各戸配布、回覧、ホームページで地区社協の活動状況や福祉に関する情報を流すとともに地域福祉の啓発をする。（活動の記録の保存）	事務局 松田
研	ボランティアグループの発掘	随時	◎ ふれあいボランティアの若返り。地区内のボランティアを発掘し、そして継続的な育成と支援をする。	事務局
研	研修会		◎ 社会福祉活動の理解を深めるため特にボランティア研修会への参加、実践につながるようにする。また、社会福祉に関する講演会に参加する。さらに新総合事業についてはこれからの高齢者福祉の課題が分かるので団塊の世代の参加を呼び掛ける。 ◎ 施設の見学	事務局
子	学習支援	土曜日 午前中	◎ 国語と算数の勉強。 対象は小3・小4の学習支援者対象。 現在の参加者18名。スタッフ9名。	まなび

## 《収入》

(単位：円)

科目	令和3予算 (A)	前年度決算	前年度予算 (B)	増減 (A) - (B)	説明
市社協補助金	99,840	101,470	101,470	-1,630	運営費補助金
市社協補助金	250,000	250,000	250,000	0	地区社協推進事業(基本補助)
市社協補助金	143,000	144,000	144,000	-1,000	地区社協推進事業(加算補助)
市社協補助金	200,000	200,000	200,000	0	サロン活動支援事業
市社協補助金	20,000	20,000	20,000	0	たすけあい支援事業(基本補助)
	30,000	14,000	20,000	10,000	ふれあい支援事業(¥200×150回)
市社協補助金	300,000	320,000	300,000	0	歳末福祉事業
連合会補助金	240,000	240,000	240,000	0	自治会連合会補助金
その他の収入	6	6	4	2	利息
繰越金	776,729	544,389	544,389	232,340	
合計	2,059,575	1,833,865	1,819,863	239,712	

## 《支出》

(単位：円)

科目	当年度予算 (A)	前年度決算	前年度予算 (B)	増減 (A) - (B)	説明
事務費	200,000	205,355	180,000	20,000	電話代3万・通信費5万・事務用品12万
広報費	200,000	83,622	210,000	-10,000	社協だより外部印刷15万・自己印刷5万
活動費	1,380,000	711,415	1,270,000	110,000	三世代交流餅つき10万・新春を寿ぐ会20万・サロン活動26万・研修費10万・講演会5万・歌おう会3万・活動保険料5万・健康教室4万・講座3万・他講座2万・男の料理5万・協働センターまつり10万・施設見学10万・グランドゴルフ大会と輪投げ大会等8万・お花見会2万・学習支援5万・その他の活動費10万
備品費	200,000	56,744	100,000	100,000	脳活性化ゲーム品等
予備費	79,575	0	59,863	19,712	
繰越金	0	776,729	0	0	
合計	2,059,575	1,833,865	1,819,863	239,712	